



sage

Les fonctionnalités « **BOB-cash** » de BOB 50 2.0

Présentation

Ne soyez pas le banquier de vos clients !

“BOB-cash” *La réponse de Sage*

- une innovation pragmatique, unique sur le marché de la PME
- un **nouvel espace de travail réservé à la gestion** :
- des **encours clients**
 - **Visibilité, identification directe des pôles de risques clients**
 - **Réaction directe : du rappel au dossier recouvrement**
- des **encours fournisseurs**
 - « **navigatez au près** » à savoir qu'on ne se dessaisi de ses liquidités qu'au moment opportun

» *Parcourez les avantages.....* :



- Une vue synthétique des relevés des comptes-clients

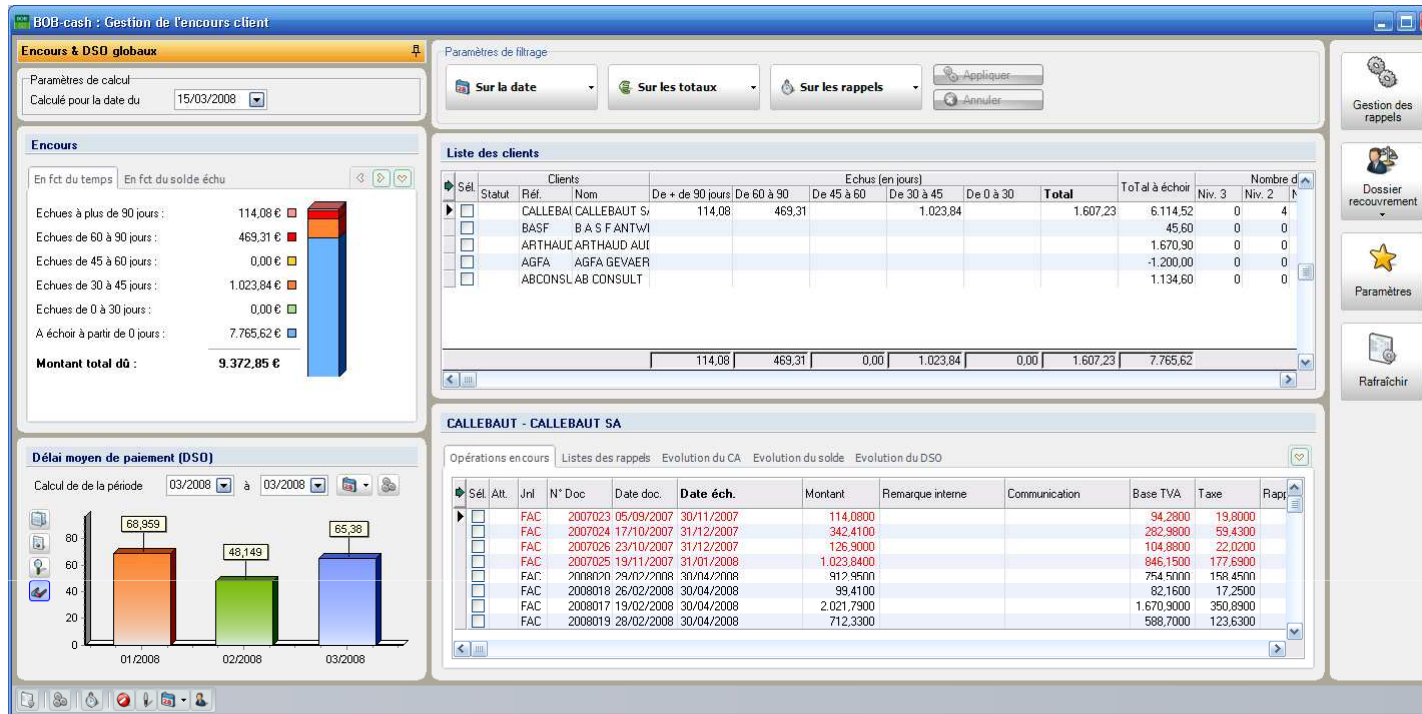

- Un seul espace de travail
- Vue globale de toutes les créances clients
- Graphiques très visuels pour connaître l'échéancier des clients
- Le DSO (délai moyen de paiement) représenté graphiquement



- L'envoi direct des rappels individuels

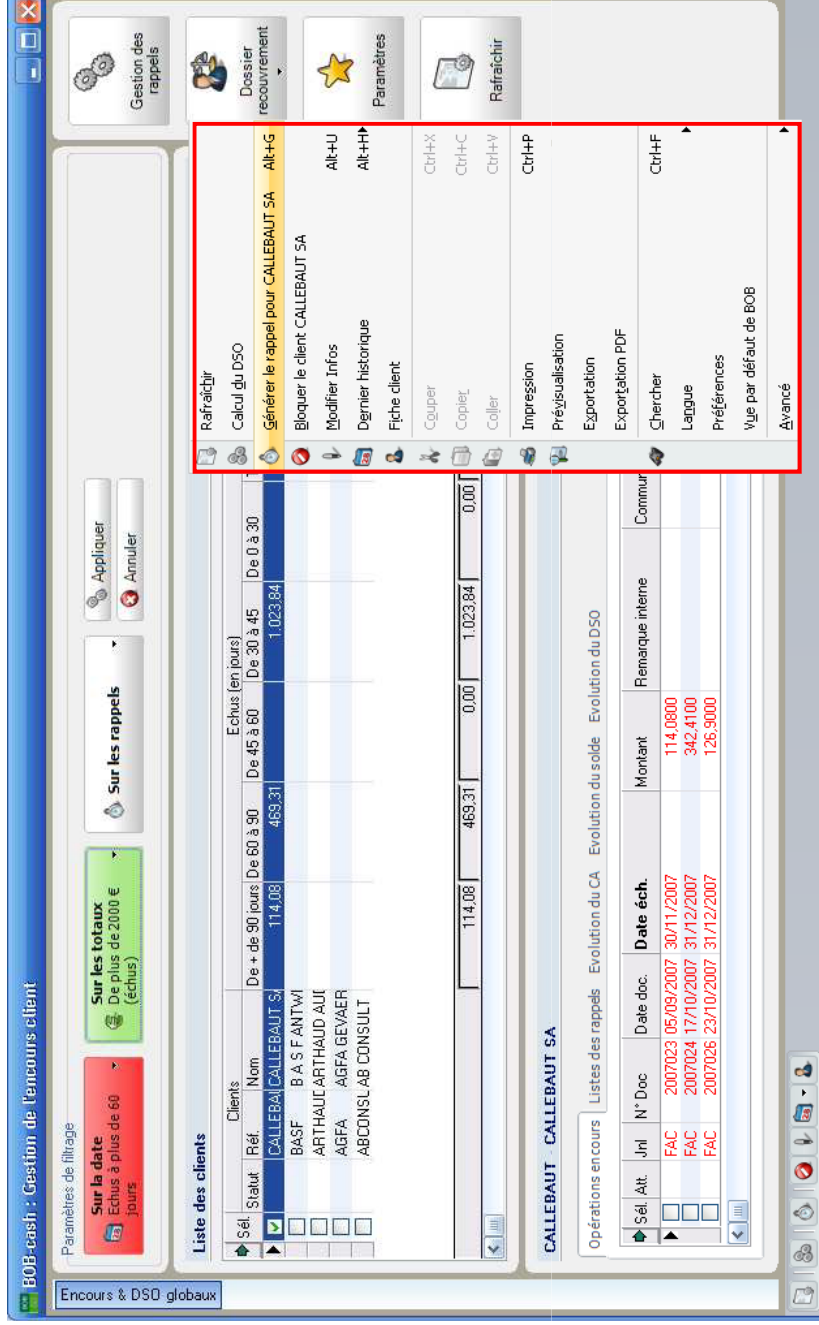

- Appliquer des filtres bien précis pour une vision plus détaillée
- Possibilité d'envoyer une campagne de rappels pour tous les clients ou pour un client bien précis (envoi également possible par mail)



- Un seul endroit pour paramétrer les rappels

The image displays three overlapping screenshots of the 'Paramètres des rappels' (Reminder Parameters) software interface, illustrating a unified configuration environment.

Top-Left Window: Gestion de l'encours

- Possibilités de tri et de filtre:**
 - En fonction du délai
 - En fonction du solde ouvert
 - En fonction du niveau de rappel
- Intervalles de solde (en €):**
 - Taille de l'intervalle (en €): 2000
 - Nombre d'intervalle(s): 5
- Graphique de chiffre d'affaires:**
 - Nombre d'années affichées: 3
 - Type de graphique (Par défaut): Histogramme (classique)

Middle Window: Paramètres généraux et Intérêts de retard

- Paramètres généraux:**
 - Niveau maximal de rappel: 8
 - Délai entre deux rappels: 15 jours
 - Retard toléré avant rappel: 0 jours
 - Montant échu toléré: 50 EUR
- Intérêts de retard:**
 - Gestion des intérêts de retard
 - Base de calcul: Date d'échéance
 - Ordre de calcul: Sur base du lettrage
- Liste des catégories de rappels:**
 - 1 de 3
 - Recherche
 - Table with columns: Réf, Libellé, Desc, Déf.
 - Table content:

Réf	Libellé	Desc	Def
001	Catégorie rappel 1	001. Catégorie rappel 1	<input checked="" type="checkbox"/>
002	Catégorie rappel 2	002. Catégorie rappel 2	<input type="checkbox"/>
003	Catégorie rappel 3	003. Catégorie rappel 3	<input type="checkbox"/>
- Calcul des intérêts:**
 - Niveau de rappel minimal: 1
 - Amende forfaitaire
 - Montant fixe: 10,00
 - % du principal: 0 %
 - Minimum: 0,00
 - Taux d'intérêt: 0
 - Taux annuel
 - Taux mensuel
 - Tout mois entamé d0

Bottom-Right Window: Paramètres des rappels (Impression)

- Rechercher:**
 - Catégorie: 001
 - Langue: E
 - Niveau: 1
- Impression:**
 - Format: Format RTM (Version BOB depuis 2.5)
 - Fichier: 001E1
 - Options: 1, 12 %
 - En-tête / Pied de page: [Empty fields]
 - Thumbnail preview of a document.
- Courriels:** [Empty section]



- Possibilité de bloquer un client à risque

The screenshot shows the 'BOB-cash : Gestion de l'encours client' application. At the top, there are filter parameters: 'Sur la date' (Echus à plus de 60 jours), 'Sur les totaux' (De plus de 2000 € (échus)), and 'Sur les rappels'. Below this is a table titled 'Liste des clients' with columns for 'Statut', 'Réf.', 'Nom', and 'Echus (en jours)' (De + de 90 jours, De 60 à 90, De 45 à 60, De 30 à 45). The client 'ARTHAUD - ARTHAUD AUDE' is selected. A context menu is open over this client, listing various actions. The option 'Bloquer le client ARTHAUD AUDE' is highlighted in yellow. Other options include 'Rafraîchir', 'Calcul du DSO', 'Générer le rappel pour ARTHAUD AUDE', 'Modifier Infos', 'Dernier historique', 'Fiche client', 'Copier', 'Coller', 'Impression', 'Prévisualisation', 'Chercher', 'Langue', 'Préférences', and 'Avancé'. Below the client list, there is a section for 'ARTHAUD - ARTHAUD AUDE' showing 'Opérations en cours' with a table of transactions.

Sél.	Statut	Réf.	Nom	De + de 90 jours	De 60 à 90	De 45 à 60	De 30 à 45
<input checked="" type="checkbox"/>		CALLEBAU	CALLEBAUT S	114,08	469,31		
<input type="checkbox"/>		BASF	B A S F ANTWI				
<input type="checkbox"/>		ARTHAUD	ARTHAUD AUDE				
<input type="checkbox"/>		AGFA	AGFA GEVAER				
<input type="checkbox"/>		ABCONSL	AB CONSULT				

Sél.	Alt.	Jnl	N° Doc	Date doc.	Date éch.	Montant	Remarque
<input checked="" type="checkbox"/>		FAC	2008015	27/02/2008	28/03/2008	1.670,9000	

- Via le menu contextuel, possibilité de bloquer directement un client « à risque »



- La constitution et l'envoi automatique d'un dossier de recouvrement à votre avocat

Fiduciaire Louis
Route de Jambes, 234
BE5000 Jambes (Namur)
0419618535

Dossier Recouvrement

Client CALLEBAUT SA
Adresse AALSTERSESTRAAT 124
BE9200 WIEZE
Numéro d'entreprise 0438950833
Téléphone 053730211
Contact : VERMAUT P.
BLEEKER O.

Montant échu 1.607,23
Montant à échoir 6.114,52
Amendes 0,00
Intérêts 0,00

Nombre de factures 10
Date du dernier rappel 15/03/2008

Relevé des postes ouverts en date du 15/03/2008

Date	Echéance	Retard (jours)	Nb. rappels	Facturé	Payé
05/09/2007	30/11/2007	106	2	114,08	
17/10/2007	31/12/2007	75	2	342,41	
23/10/2007	31/12/2007	75	2	126,90	
19/11/2007	31/01/2008	44	2	1.023,84	
19/02/2008	30/04/2008	-46	2	2.021,79	
26/02/2008	30/04/2008	-46	2	99,41	
29/02/2008	30/04/2008	-46	2	712,33	
29/02/2008	30/04/2008	-46	2	912,95	
05/03/2008	31/05/2008	-77	2	1.304,38	
09/03/2008	31/05/2008	-77	2	1.063,66	
Total				7.721,75	

Annexe 1

Résumé des rappels envoyés	Nb. factures	Montant
15/03/2008	10	1.607,23

- Un seul bouton vous permet de constituer un dossier complet à destination de votre avocat pour le recouvrement de vos créances



- Une gestion méticuleuse de l'échéancier des paiements fournisseurs

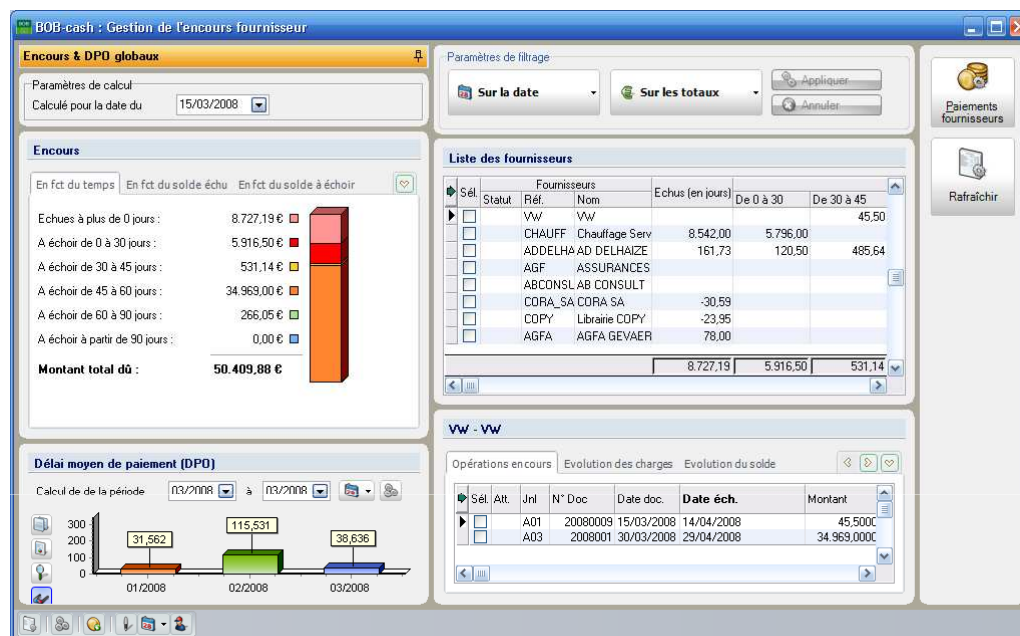

- Un seul espace de travail
- Vue globale de tous les paiements fournisseurs à effectuer
- Graphiques très visuels pour connaître l'échéancier des fournisseurs
- Le DPO (délai moyen de paiement) représenté graphiquement



Agissez avec Sage !

(cliquez-ici)

